

FORMA JURÍDICA DE LA EMPRESA

PERSONALIDAD		FORMA	Nº SOCIOS	CAPITAL MÍNIMO	RESPONSABILIDAD	NORMAS PRINCIPALES DE REGULACIÓN	FISCALIDAD DIRECTA	
PERSONAS FÍSICAS		Empresario	1	No existe mínimo legal	Ilimitada: responden con su patrimonio	Código de Comercio Ley 14/2013	IRPF (Rendimientos por actividades económicas)	
		Emprendedor Resp.Limit.			Inembargable vivienda habitual 300.000/ 450.000 €		IRPF (Rendimientos por actividades económicas)	
		Comunidad de bienes	Mínimo 2		Ilimitada: responden con su patrimonio	Código Civil y de Comercio	IRPF (Rendimientos por actividades económicas)	
		Sociedad Civil	Mínimo 2				Impuesto sociedades	
PERSONAS JURÍDICAS	SOCIEDADES MERCANTILES	PERSONALISTAS	Sociedad colectiva	Mínimo 2	No existe mínimo legal	Ilimitada	Código de Comercio art. 144	Impuesto de Sociedades
			Sociedad Comanditaria Simple	Mínimo 2	No existe mínimo legal	Soc.Colectivo: Ilimitada Soc. Coman.: Limitada	Código de Comercio art. 150	Impuesto de Sociedades
		DE CAPITAL	Sociedad Comanditaria por acciones	Mínimo 2	60.000 €	Soc.Colectivo: Ilimitada Soc. Coman.: Limitada	RDL 1/2010 Texto Refundido de Sociedades de Capital.	Impuesto de Sociedades
			Sociedad de Responsabilidad Limitada	Mínimo 1	3.000 €	Limitada al capital aportado	RDL 1/2010 Texto Refundido de Sociedades de Capital.	Impuesto de Sociedades
			Sociedad Limitada de Formación Sucesiva	Mínimo 1	1 / 2.999	Limitada con peros	RDL 1/2010 Texto Refundido de Sociedades de Capital.	Impuesto de Sociedades
			Sociedad Limitada Nueva Empresa	Máximo 5	Mín: 3.000 € Máx: 120.000 €	Limitada al capital aportado	RDL 1/2010 Texto Refundido de Sociedades de Capital.	Impuesto de Sociedades
	Sociedad Anónima		Mínimo 1	60.000 €	Limitada al capital aportado	RDL 1/2010 Texto Refundido de Sociedades de Capital.	Impuesto de Sociedades	
	Sociedad Anónima Europea	Mínimo 1	60.000 €	Limitada al capital aportado	RDL 1/2010 Texto Refundido de Sociedades de Capital.	Impuesto de Sociedades		
	SOCIEDADES ESPECIALES	Sociedad Profesional	Mínimo 1	SA: 60.000 € SL: 3.000 €	Limitada	Ley 2/2007, de 15 de marzo de Sociedades de Profesionales	Impuesto de Sociedades	
		Sociedad Laboral	Mínimo 3	SA:60.000 € SL: 3.000 €	Limitada al capital aportado	Ley 44/2015	Impuesto de Sociedades	
		Sociedad Cooperativa	Mínimo 3	Mínimo fijado en estatutos	Limitada al capital aportado	Ley 27/1999 General de Cooperativas En Andalucía: Ley 14/2011, de Sociedades Cooperativas Andaluzas	Impuesto de Sociedades (Régimen Especial)	
		Agrupaciones de Interés Económico	Mínimo 2	No existe mínimo legal	Ilimitada	Ley 12/1991 Agrupaciones de Interés Económico	Impuesto de Sociedades	

AMBITO: NACIONAL - ACTO: CONSTITUCION - PERIODO: 2.008 - 2.014

AÑO	ANÓNIMAS			LIMITADAS			OTRAS		
	NÚMERO	SUSCRITO	DESEMBOLSADO	NÚMERO	SUSCRITO	DESEMBOLSADO	NÚMERO	SUSCRITO	DESEMBOLSADO
2008	1.283	2.002.674.898,08	77,57 %	99.473	6.132.789.951,22	100,00 %	6.485	292.578.647,30	84,61 %
2009	753	721.653.384,92	66,52 %	74.333	3.672.481.954,37	100,00 %	4.671	331.361.413,42	81,32 %
2010	737	1.025.695.242,33	86,37 %	75.885	6.053.509.382,82	100,00 %	3.772	1.087.858.049,81	99,21 %
2011	653	17.529.230.108,32	98,82 %	81.027	3.777.089.104,48	100,00 %	3.274	152.354.619,22	98,48 %
2012	555	2.771.495.600,58	95,36 %	84.399	4.548.422.577,27	100,00 %	3.458	385.995.662,78	77,21 %
2013	550	1.451.966.855,93	96,47 %	90.373	5.319.430.185,76	100,00 %	3.084	107.431.875,57	99,27 %
2014	687	2.678.620.199,59	97,21 %	91.544	4.627.855.696,93	100,00 %	2.724	300.548.572,31	83,31 %

Se advierte que la estadística se ha elaborado a partir de los datos remitidos por los Registros Mercantiles Provinciales para su posterior publicación en el BORME.

AMBITO: CCAA - ACTO: CONSTITUCION - PERIODO: ENE-2.014 A DIC-2.014

ÁMBITO	ANÓNIMAS			LIMITADAS			OTRAS		
	NÚMERO	SUSCRITO	DESEMBOLSADO	NÚMERO	SUSCRITO	DESEMBOLSADO	NÚMERO	SUSCRITO	DESEMBOLSADO
Andalucía	49	19.701.413,00	95,67 %	15.381	658.125.624,02	100,00 %	409	6.680.008,12	100,00 %
Aragón	12	4.075.400,00	76,08 %	1.845	63.127.942,79	100,00 %	99	1.883.981,30	97,61 %
Asturias,	6	610.000,00	46,80 %	1.293	34.217.481,60	100,00 %	72	3.770.866,57	98,21 %
Balears, Illes	9	575.000,00	76,52 %	2.828	148.567.895,94	100,00 %	49	2.828.995,02	100,00 %
Canarias	18	4.139.361,10	93,63 %	3.464	81.371.969,03	100,00 %	112	994.332,10	100,00 %
Cantabria	2	136.000,00	100,00 %	791	67.245.985,29	100,00 %	34	379.104,12	100,00 %
Castilla - La	8	750.000,00	78,56 %	2.742	76.274.007,55	100,00 %	70	1.304.492,23	96,63 %
Castilla y León	12	296.154.004,00	99,68 %	2.897	69.375.606,76	100,00 %	92	4.515.831,00	100,00 %
Cataluña	87	86.554.524,71	66,61 %	17.289	584.127.491,23	100,00 %	447	175.447.016,01	99,91 %
Comunitat	29	15.545.126,00	83,09 %	10.912	339.203.518,89	100,00 %	250	4.952.732,00	100,00 %
Extremadura	5	2.180.000,00	100,00 %	1.139	42.518.855,03	100,00 %	48	973.720,00	100,00 %
Galicia	14	58.059.193,78	98,86 %	4.169	177.189.050,94	100,00 %	116	2.366.624,50	100,00 %
Madrid,	399	2.157.268.755,00	98,48 %	19.516	1.878.789.956,11	100,00 %	620	36.503.045,79	99,32 %
Murcia, Región de	7	6.600.120,00	95,00 %	2.660	170.923.774,67	100,00 %	85	1.781.130,55	100,00 %
Navarra,	2	7.470.000,00	26,00 %	862	60.851.264,92	100,00 %	49	1.416.503,00	100,00 %
Pais Vasco	26	16.801.302,00	98,65 %	3.323	113.707.941,25	100,00 %	160	54.436.370,00	8,87 %
Rioja, La	2	2.000.000,00	100,00 %	433	62.237.330,91	100,00 %	12	313.820,00	100,00 %
TOTAL:	687	2.678.620.199,59	97,21 %	91.544	4.627.855.696,93	100,00 %	2.724	300.548.572,31	83,31 %

Se advierte que la estadística se ha elaborado a partir de los datos remitidos por los Registros Mercantiles Provinciales para su posterior publicación en el BORME.

**NÚMERO DE SOCIEDADES CONSTITUIDAS DE 2.009 A 2.014
PARA LAS SIGUIENTES FORMAS SOCIALES**

	2.009	2.010	2.011	2.012	2.013	2.014
SOCIEDAD COLECTIVA	7	5	3	11	1	10
SOCIEDAD COMANDITARIA	8	16	5	6	3	6
SOCIEDAD COMANDITARIA POR ACCIONES	0	0	1	1	0	0
COOPERATIVA DE CRÉDITO	1	0	5	5	1	4
SOCIEDAD DE GARANTÍA RECÍPROCA	0	1	0	0	0	0
FONDO DE PENSIONES	56	98	83	141	81	54
AGRUPACIÓN DE INTERÉS ECONÓMICO	144	136	110	101	99	128
AGRUPACIÓN EUROPEA DE INTERÉS ECONÓMICO	4	7	6	2	7	11
MUTUALIDAD	1	0	0	1	1	1
SOCIEDAD DE CAPITAL RIESGO	2	4	0	2	0	4
SOCIEDAD ANONIMA LABORAL	24	17	12	24	17	30
FONDO DE CAPITAL RIESGO	0	0	0	1	0	1
SOCIEDAD LIMITADA NUEVA EMPRESA	678	514	342	202	142	101
SUCURSAL EN ESPAÑA	144	145	127	148	139	158
SOCIEDAD LIMITADA PROFESIONAL	1738	1245	1262	1601	1468	1289
SOCIEDAD ANONIMA PROFESIONAL	0	1	1	3	1	0
ENTIDADES DE DINERO ELECTRONICO		0	0	0	0	0
EMPRESA DE ASESORAMIENTO FINANCIERO		0	1	0	0	20
SOCIEDAD COTIZADA DE INVERSION EN EL MERCADO INMOBILIARIO		0	0	0	0	13



SISTEMA DE ADMINISTRACIÓN (EN PORCENTAJES) DE LAS SOCIEDADES ESPAÑOLAS POR FORMA SOCIAL

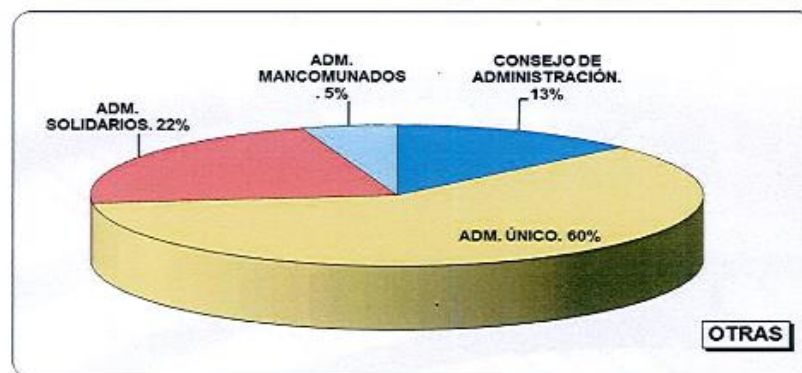
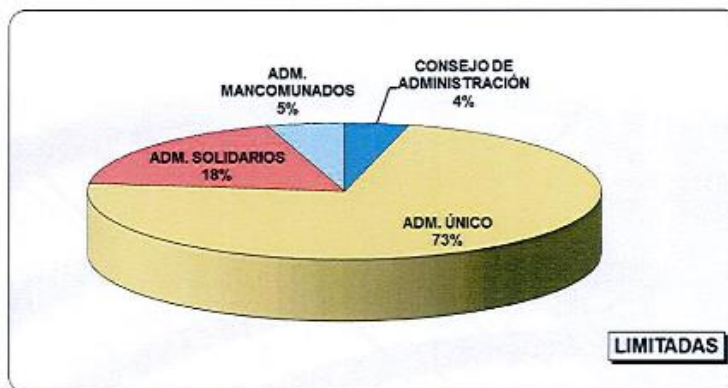
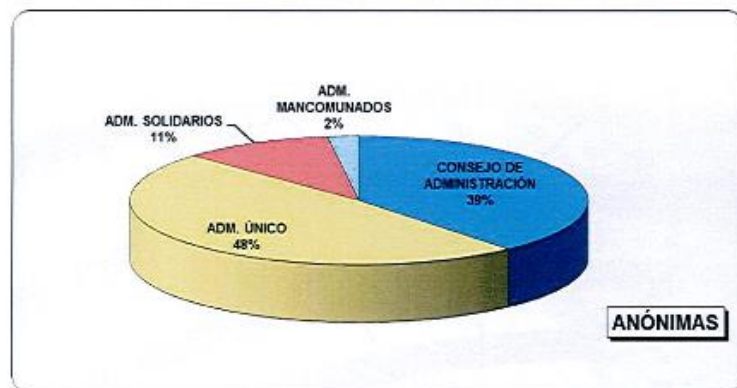

Distribución de las empresas españolas según condición jurídica y tamaño 2012.

	Total	Persona Física	Sociedad Anónima	Sociedad Limitada	Otras formas jurídicas*
Total	3.142.928	1.619.011	95.993	1.123.172	304.752
Micro sin asalariados	1.680.361	1.091.433	27.045	401.617	160.266
Micro 1 - 9	1.326.618	522.609	38.753	637.378	127.878
Pequeñas 10 - 49	113.148	4.969	21.613	74.330	12.236
Medianas 50 - 249	18.979	0	6.770	8.605	3.604
PYME 0 - 249	3.139.106	1.619.011	94.181	1.121.930	303.984
Grandes 250 y más	3822	0	1812	1242	768

Fuente: INE, DIRCE 2013. *Incluye las siguientes formas: Sociedad colectiva; Sociedad comanditaria; Asociaciones y otros tipos y Organismos autónomos y otras.